



MANUAL DE INSTALACIÓN

Reps_Comercial_Prem

Presentado por L.I. Yadira Hernández Hernández



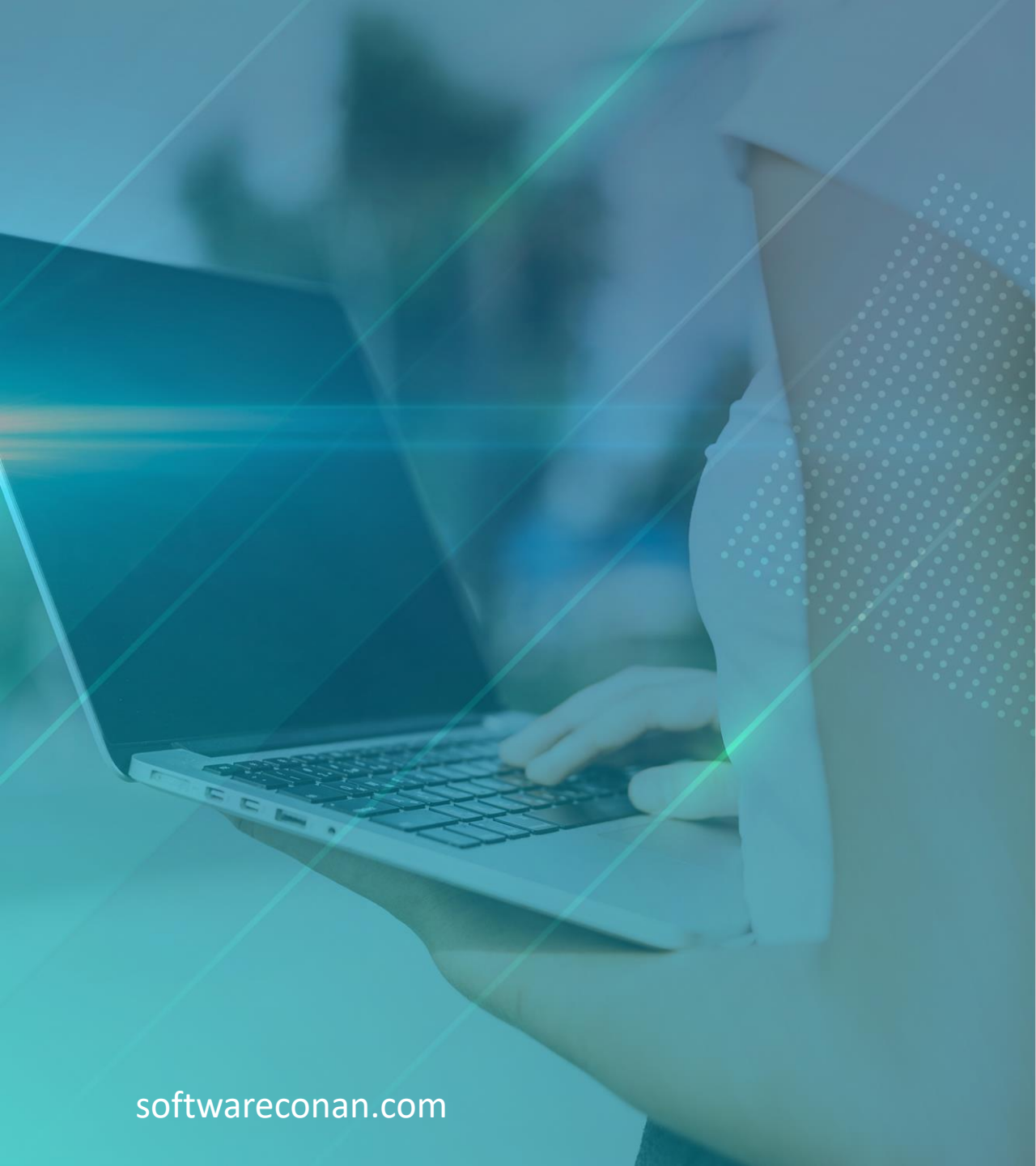

INDICE

1.	Instalación.	3
2.	Configuración.....	5
3.	Certificado.....	7
4.	Actualización.....	8

INSTALACIÓN.

1. Descargar el instalador de Reportes Premium de la página oficial de AIS Contpaqi: <https://www.aiscontpaqi.com> dicho instalador se baja desde el banner y se guardara en el directorio del equipo “Descargas” con el nombre de “Reps_Comercial_Prem.zip”, este archivo lo copiamos a un directorio y lo descomprimimos.

Ejemplo: C:\Compac\WINPAQ2020 y lo extraemos en C:\Compac\Winpaq2020\Reps_Comercial_Prem



**REPORTES A
COMERCIAL PREMIUM**

Extiende su funcionalidad con Reportes y
Procesos a la medida.

Descarga
actualización

Software Reportes
PREMIUM CONAN

INSTALACIÓN.

2. Una vez extraído el .ZIP los siguientes archivos estarán dentro de la carpeta.

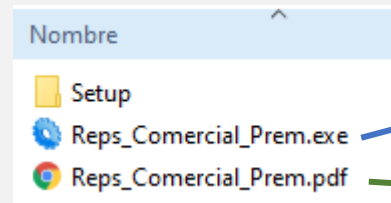

Es el archivo que se va sustituir para futuras actualizaciones, no es necesario reinstalar. (tema 4 del índice)

Manual de instalación

3. Dentro de la carpeta SETUP, se encuentran dos archivos:

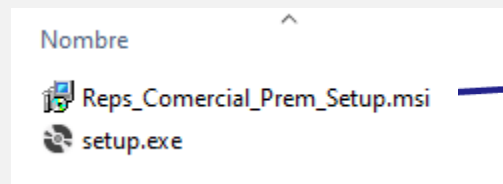

Archivo necesario para la instalación

4. Dar clic derecho al archivo “Setup.exe” y se ejecuta como administrador.

Es el instalador del reporte, hay que ejecutarlo como administrador

- A. Clic “next”
- B. Ruta predeterminada y clic en “next”
- C. Confirmar la instalación “next”
- D. Clic “close”

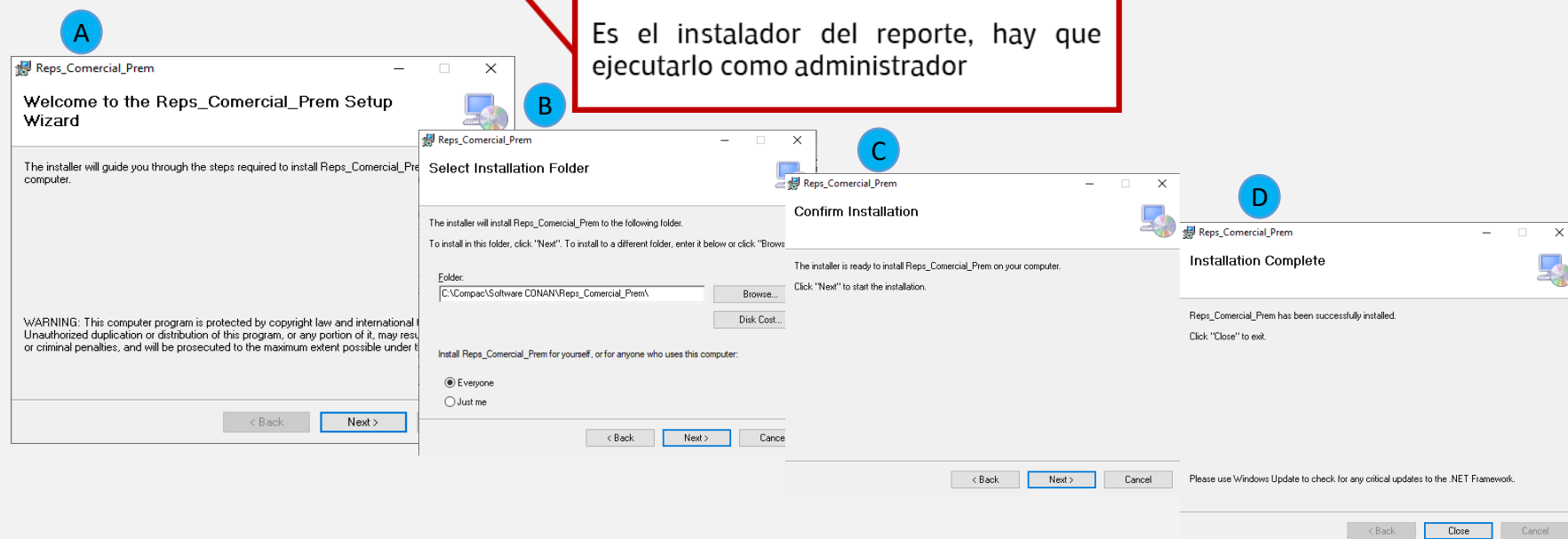

NOTA: Instalar y activar en el servidor, posterior ejecutar en cada una de las terminales

CONFIGURACIÓN.

1. Buscamos el icono de Reps_Com_Prem en el escritorio y al ejecutarlo nos aparecerá una ventana donde seleccionaremos el botón configurar.
2. Se da clic en la imagen de la lupa para que busque las instancias, se selecciona la instancia en donde se encuentra la base de datos de Comercial Premium y se captura el usuario de BD, generalmente "sa" y contraseña.
3. Se da clic en Test para seleccionar la base de datos en la cual trabajara Reps_Comercial_Prem
4. Dentro del listado de base de datos seleccionamos la BD que corresponde a nuestra empresa, podemos ver el nombre al ingresar al sistema (A).
5. Se da clic en el botón flecha circular para que realice la conexión con la instancia y muestre GUID (Es fundamental para poder generar el Código de activación).
6. Teniendo el Certificado (Se muestra más adelante), se copia el Código de activación en el campo Código y se da clic en Activar Licencia.

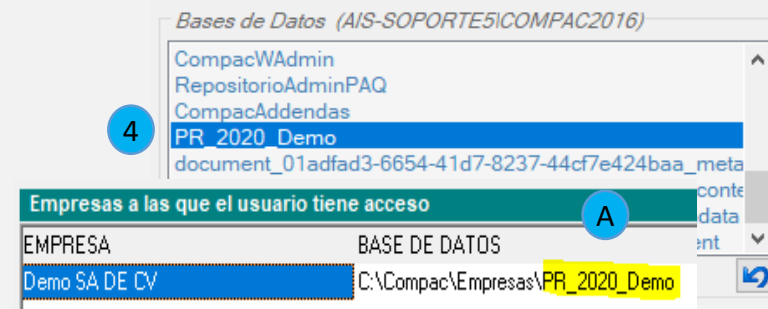
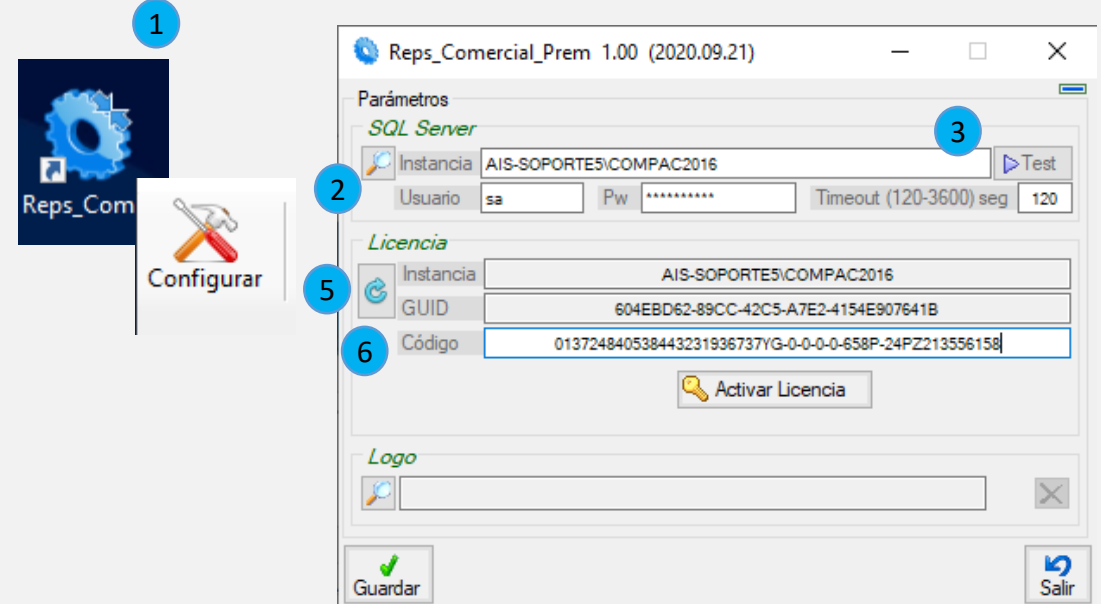

CONFIGURACIÓN Reps_Comercial_Prem.

8. Si la activación es correcta mostrara una bandera verde y un candado.
9. Vendrá una apartado donde se encuentra información básica del licenciamiento del Reps_Comercial_Prem.
10. Se puede seleccionar un Logo para el Reps_Comercial_Prem (Opcional).
11. Se da clic en Guardar y Salir

Reps_Comercial_Prem 1.00 (2020.09.21)

Parámetros

SQL Server

Instancia: AIS-SOPORTE5\COMPAC2016 Test

Usuario: sa Pw: ***** Timeout (120-3600) seg: 120

Licencia

Instancia: AIS-SOPORTE5\COMPAC2016

GUID: 604EBD62-89CC-42C5-A7E2-4154E907641B

Código: 013724840538443231936737YG-0-0-0-0-658P-24PZ213556158

Logo

c:\users\aissoporte5\pictures\ais-wallpaper2.jpg

9

Licencia	Licencia Anual	Cod Activación	013724840538443231936737YG-0-0-0-0-658P-24PZ213556158
Usuarios	Multiusuario	Lote	20200922-01
Empresas	Multipresa	Compra	22 SEP 2020
Instancia	AIS-SOPORTE5\COMPAC2016	Días Restantes	370
GUID	604EBD62-89CC-42C5-A7E2-4154E907641B	Vencimiento	27 SEP 2021
		Reps/Procs	101 Documentos

10

11

Guardar Salir

CERTIFICADO.

Certificado de autenticidad de compra de
Reps_Comercial_Prem.

LOTE.-Contiene información de

- Fecha de inicio de la vigencia(AñoMesDia) + consecutivo.

TIPO.-Tipo de compra (Compra directa o Renovación).

GUID.- De la instancia donde se va activar el reporte y proporcionarlo al personal de AIS para que nos pueda generar un código de activación.

CÓDIGO DE ACTIVACIÓN.-Numero indispensable para poder realizar la activación de Reps_Comercial_Prem.

EMPRESA.- Razón social de la empresa dueña del certificado y que podrá hacer uso del código de activación.

Software Reportes
PREMIUM **CONAN**

CERTIFICADO

DE AUTENTICIDAD DE COMPRA

Muchas gracias por adquirir tus Reportes a CONTPAQI Comercial Premium

Esta aplicación esta diseñada para ayudarte a ser más productivo.
Recuerda que el apoyo de tu Distribuidor es fundamental en los procesos de instalación, implementación y capacitación de acuerdo a las necesidades de tu empresa.

SISTEMA:	Reportes a CONTPAQI Comercial Premium
LOTE:	200813-01 (1260)
TIPO:	MULTIUSUARIO
GUID:	604EBD62-89CC-42C5-A7E2-4154E907641B
CÓDIGO DE ACTIVACIÓN:	013724840538443231936737YG-0-0-0-658P-24PZ213556158
EMPRESA:	ASESORIA INTEGRAL DE SISTEMAS

aís
ASESORIA INTEGRAL DE SISTEMAS
www.conan.com

Diseñado y desarrollado por Ingenieros Mexicanos
Fabricado en Aguascalientes. Aguascalientes.

Ver licencia de uso

ACTUALIZACIÓN REPS_COMERCIAL_PREM.

1. Para actualizar el sistema a una nueva versión vamos a la ruta donde se guardó el instalador. Ejemplo:
C:\Compac\Winpaq2020\Reps_Comercial_Prem\

A
2. Se copia el archivo Reps_Comercial_Prem.exe (A) y se reemplaza en la ruta de instalación de Reps_Comercial_Prem la cual por lo general está en el directorio:
 - C:\Compac\Software CONAN\Reps_Comercial_Prem
3. Al abrir el sistema va a mostrar la fecha de liberación del sistema y con esto se puede comprobar que haya quedado actualizado correctamente.

NOTA: Esto se realiza por cada equipo que use Reps_Comercial_Prem y no es necesario volver a reinstalar, solo reemplazar el .EXE

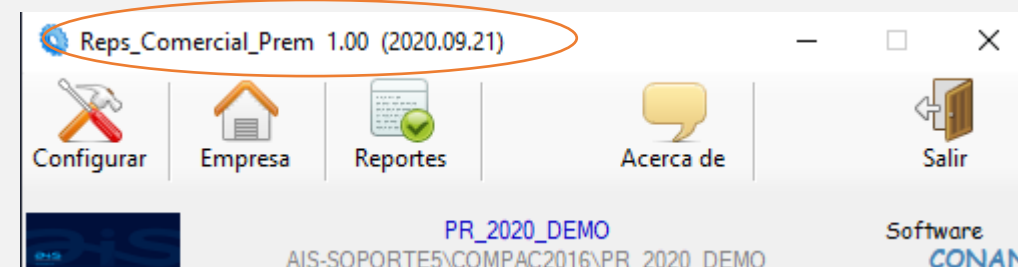
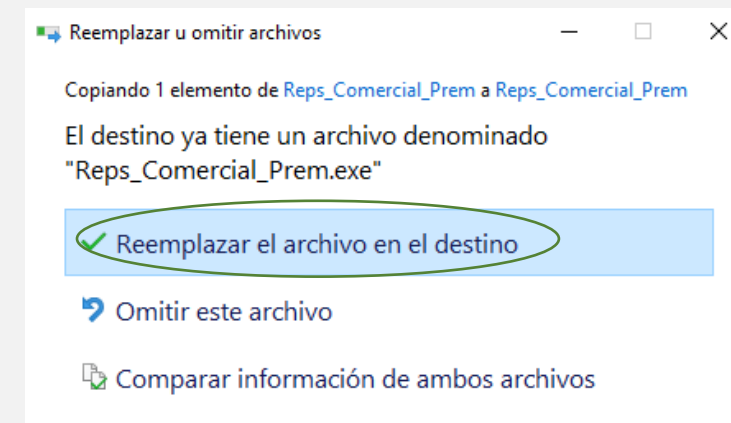



¡GRACIAS!

SOFTWARECONAN.COM

Software
CONAN