



MANUAL DE INSTALACIÓN ADDON REPORTES_PRO

VERSIÓN 1

Presentado por L.I. Yadira Hernández Hernández

softwareconan.com





INDICE

1.	Instalación.	3
2.	Colocación de botones en sistema Conpaqi- Comercial PRO.	5
	A. Ejemplo1 Vencimiento de saldos de cliente	7
	B. Ejemplo 2 Fluctuación	8
	C. Ejemplo 3 Asociar XML	9
3.	Activación de licencia.	10
4.	Actualización.	12

INSTALACIÓN.

1. Descargar el instalador de Reportes de Comercial PRO de la página oficial de Ais Contpaqi: <https://www.aiscontpaqi.com> dicho instalador se baja desde el banner y se guardara en el directorio del equipo "Descargas" con el nombre de "AddonRepsPro.zip", este archivo lo copiamos a un directorio y lo descomprimimos.

Ejemplo: C:\Compac\WINPAQ2020 y lo extraemos en C:\Compac\Winpaq2020\AddonRepsPro



INSTALACIÓN.

- Una vez extraído el .ZIP los siguientes archivos estarán dentro de la carpeta.
- Dentro de la carpeta SETUP, se encuentran dos archivos:
- Dar clic derecho al archivo "Setup.exe" y se ejecuta como administrador.
 - Clic "next"
 - Ruta predeterminada y clic en "next"
 - Clic "close"

NOTA: Instalar y activar en el servidor, posterior ejecutar en cada una de las terminales

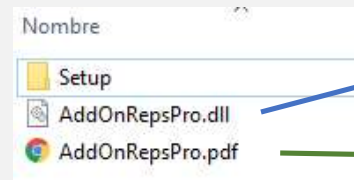

Es el archivo que se va sustituir para futuras actualizaciones, no es necesario reinstalar. (tema 4 del índice)

Manual de instalación

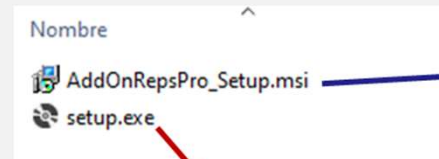

Archivo necesario para la instalación

Es el instalador del reporte, hay que ejecutarlo como administrador

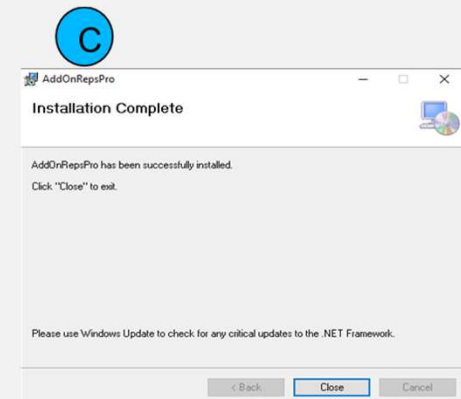
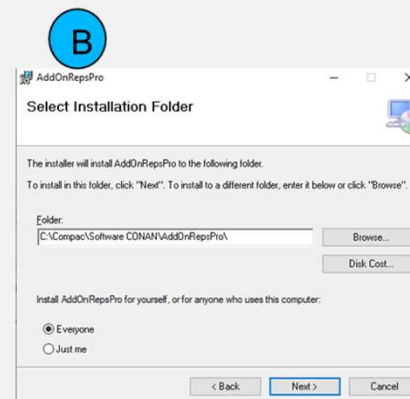
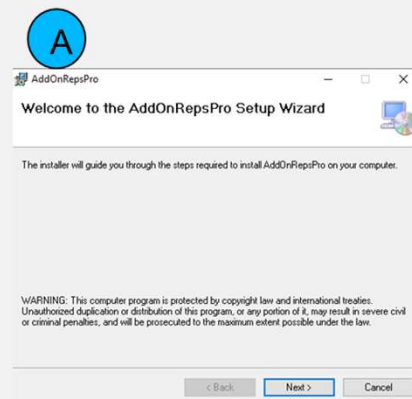

COLOCACIÓN DE BOTONES EN CONTPAQI- COMERCIAL PRO.

Con el AddOnRepsPro se podrán activar cualquiera de los siguientes reportes:

Núm	Nombre de reporte	Descripción	Ejecutable	Icono	Módulo / Sección
1	Comisiones	Comisiones por vendedor y tipo de producto	AddOnRepsPro.Rep201	Commission.ico	Tesorería/ General (herramientas)
2	Ven Sal Cli	Vencimiento de saldo de clientes	AddOnRepsPro.Rep202	CashFlow.ico	Ventas/ General (herramientas)
3	Ven Sal Pro	Vencimiento de saldo de proveedores	AddOnRepsPro.Rep203	CashFlow.ico	Compras y gastos / General (herramientas)
4	Doc Cli	Consecutivo de documentos de clientes	AddOnRepsPro.Rep204	Document.ico	Ventas/ General (herramientas)
5	Doc Prov	consecutivo de documentos de proveedores	AddOnRepsPro.Rep205	Document.ico	Compras y gastos / General (herramientas)
6	Auditoria	Revisión a detalle de relación entre doctos. de los siguientes módulos: pedido, O.C y fac. de venta	AddOnRepsPro.Rep301	OpenPartidas.ico	Ventas / Lista (Exportaciones)
7	Extra	Revisión a detalle de relación entre doctos. de los siguientes módulos: cotización, pedido, entrega, O.C, recepción, compra y fac.	AddOnRepsPro.Rep302	OpenPartidas.ico	Ventas / Lista (Exportaciones)
8	Trazabilidad Documentos	Trazabilidad de documentos	AddOnRepsPro.Rep303	CompanyChart.ico	Ventas o Compras y gastos / Lista (edición)

COLOCACIÓN DE BOTONES EN CONTRAQUI- COMERCIAL PRO.

Continuación:

Núm	Nombre de reporte	Descripción	Ejecutable	Icono	Módulo / Sección
9	Seg Ped Vend	Seguimientos de pedidos a detalle por vendedor y en un rango de fechas	AddOnRepsPro.Rep304	Crystal_FilterTree.ico	Ventas/ General (herramientas)
10	Seg Com Vend	Seguimientos de compras a detalle por vendedor y en un rango de fechas	AddOnRepsPro.Rep305	OrderReceive32.ico	Compras y gastos / General (herramientas)
11	Fluctuación	Reevaluación de saldos de clientes, proveedores y bancos de un periodo a cierto tipo de cambio	AddOnRepsPro.Rep401	FinancialInterest.ico	Contabilidad / General (herramientas)
12	Etiqueta	Impresión de etiqueta de código de barra, solo datos de producto (sección de productos y servicios)	AddOnRepsPro.Rep501	Barcode.ico	Produtos y servicios / Lista (herramientas)
13	Etiqueta	Impresión de etiqueta de código de barra de un docto., etiqueta por c/ línea de prod. (sección de compras y gastos / recepciones)	AddOnRepsPro.Rep501	CustomerReference.ico	Compras y gastos / Lista (módulos recepciones)
14	Asociar XML	Asociación de XML a comprobante de compras y REP pago a proveedor	AddOnRepsPro.Rep502	AddendaUpload32.ico	Compras y gasto/ CADA MODULO DE COMPRAS
15	Validar documentos	Validación de ordenes de compra	AddOnRepsPro.Rep503	PolizaCuadrada.ico	Compras y gastos / Listas (vistas)
16	Aut1	Autorización 1	AddOnRepsPro.Rep504A	PolizaCuadrada.ico	Compras y gastos / Listas (vistas)

COLOCACIÓN DE BOTONES EN CONTRPAQI- COMERCIAL PRO.

Continuación:

Núm	Nombre de reporte	Descripción	Ejecutable	Icono	Módulo / Sección
17	Aut2	Autorización 2	AddOnRepsPro.Rep504B	PolizaCuadrada16.ico	Compras y gastos / Listas (vistas
18	Validación	Validación de ordenes de compra	AddOnRepsPro.Rep504C	PolizaCuadrada32.ico	Compras y gastos / Listas (vistas
19	Valida RFC	Genera layout para SAT e interpreta bitácora del SAT	AddOnRepsPro.Rep505	ServiceEvent.ico	Ventas / Clientes (herramientas)
20	Corte Caja	Corte Caja (cash point)	AddonRepsPro.Rep506	CashRegister32.ico	Tesorería/ General (herramientas)

COLOCACIÓN DE BOTONES EN CONTPAQI- COMERCIAL PRO.

A. Ejemplo 1: Colocación de botón “Ven Sal Cli” (vencimiento de saldo de clientes)

1. Posicionarse en sección VENTAS y en la barra de herramientas en GENERAL (flecha).
2. Dar clic en “herramientas” para desplegar menú y escoger “Editar grupos”
3. Dar clic en ícono flecha de la barra de herramientas submenú “herramientas”
4. Llenar información siguiente:
 - a) Nombre: Ven Sal Cli
 - b) Ejecutar: AddOnRepsPro.Rep202
 - c) Icono: CashFlow.ico
 - d) Descripción: Vencimiento de saldos de clientes.

NOTA: es importante salir y volver a entrar a sistema Comercial Pro para que se pueda ejecutar

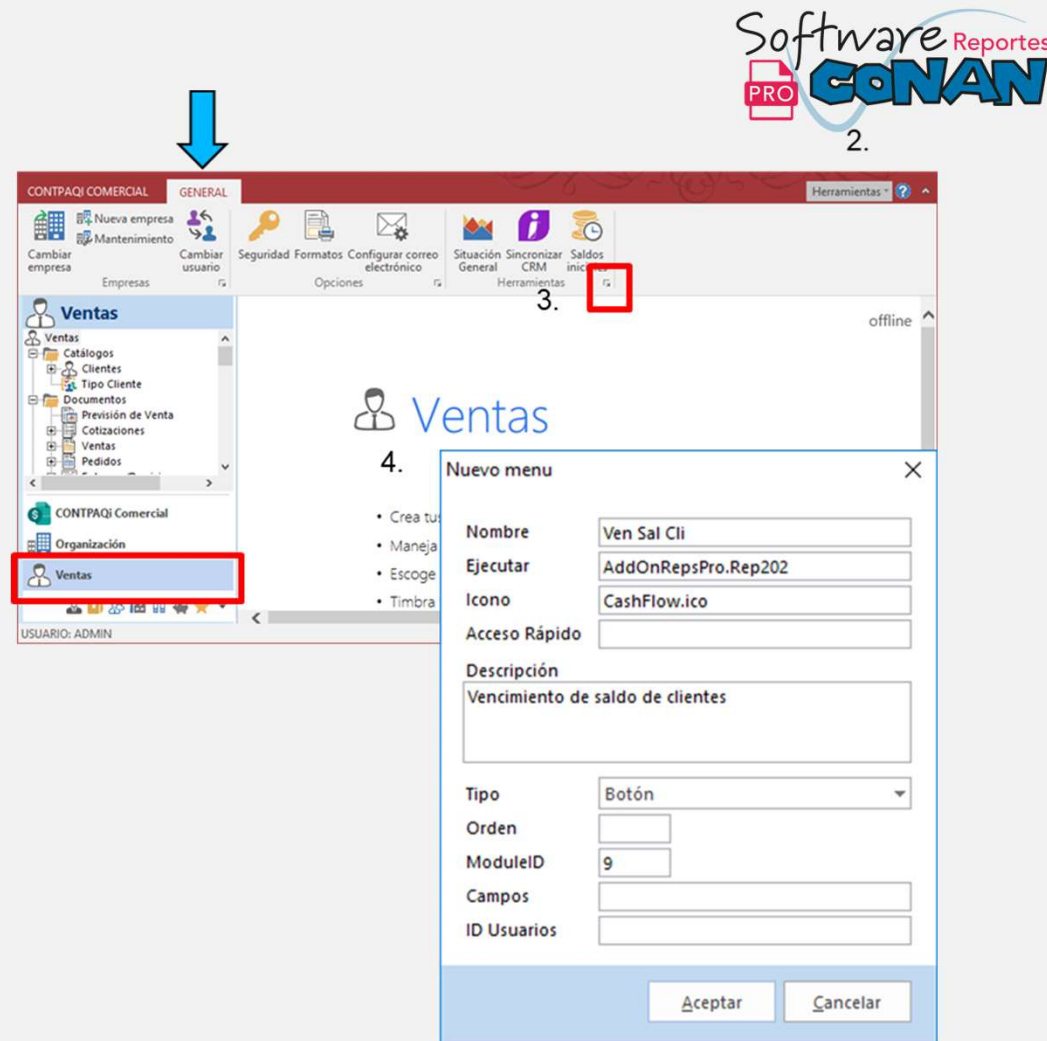

COLOCACIÓN DE BOTONES EN CONTPAQI- COMERCIAL PRO.

B. Ejemplo 2: Colocación de botón “Fluctuación” (Fluctuación cambiaria no realizada)

1. Posicionarse en sección CONTABILIDAD y en la barra de herramientas en GENERAL (flecha).
2. Dar clic en “herramientas” para desplegar menú y escoger “Editar grupos”
3. Dar clic en ícono flecha de la barra de herramientas submenú “herramientas”
4. Llenar información siguiente:
 - a) Nombre: Fluctuacion
 - b) Ejecutar: AddOnRepsPro.Rep401
 - c) Icono: FinancialInterest.ico
 - d) Descripción: Fluctuación cambiaria.

NOTA: es importante salir y volver a entrar a sistema Comercial Pro para que se pueda ejecutar

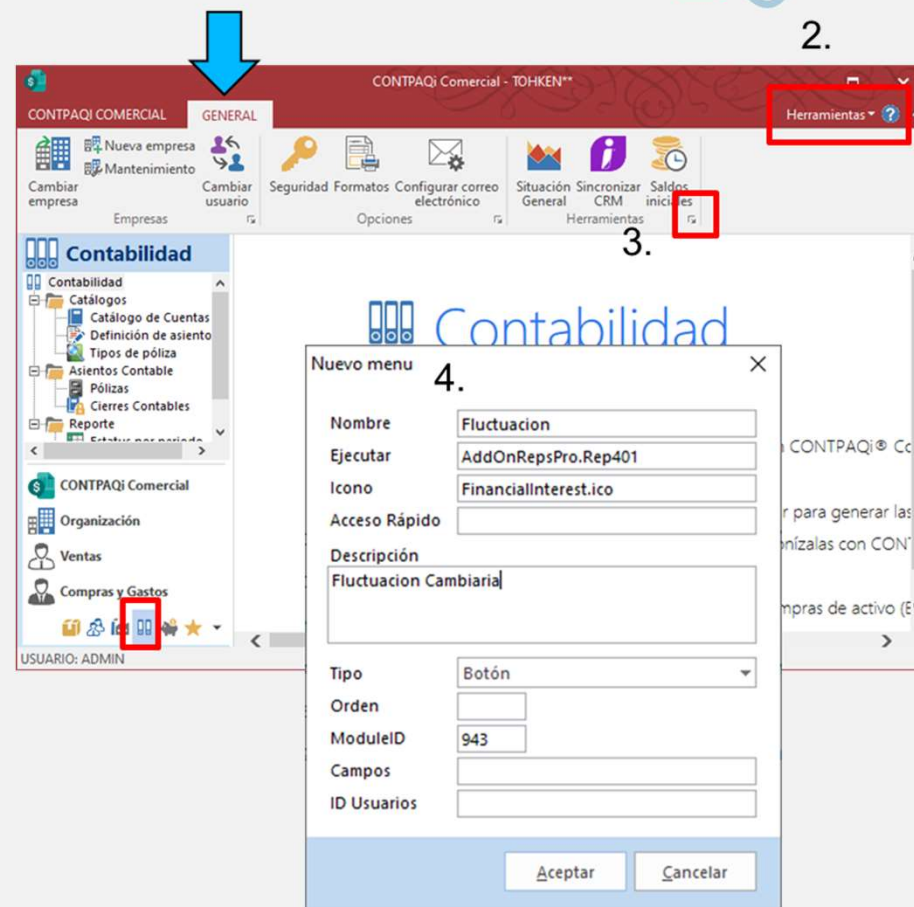

COLOCACIÓN DE BOTONES EN CONTPAQI- COMERCIAL PRO.

C. Ejemplo 3: Colocación de botón “Asociar XML” (asociar comprobantes a compras, gastos y pagos a proveedor (REP))

1. Posicionarse en sección COMPRAS Y GASTOS o TESORERIA y en la barra de herramientas en LISTA (flecha).
2. Dar clic en “herramientas” para desplegar menú y escoger “Editar grupos”
3. Dar clic en ícono flecha de la barra de herramientas submenú “CFDI”
4. Llenar información siguiente:
 - a) Nombre: Asociar XML
 - b) Ejecutar: AddOnRepsPro.Rep502
 - c) Icono: AddendaUpload32.ico
 - d) Descripción: Asociación de XML.

NOTA: es importante salir y volver a entrar a sistema Comercial Pro para que se pueda ejecutar

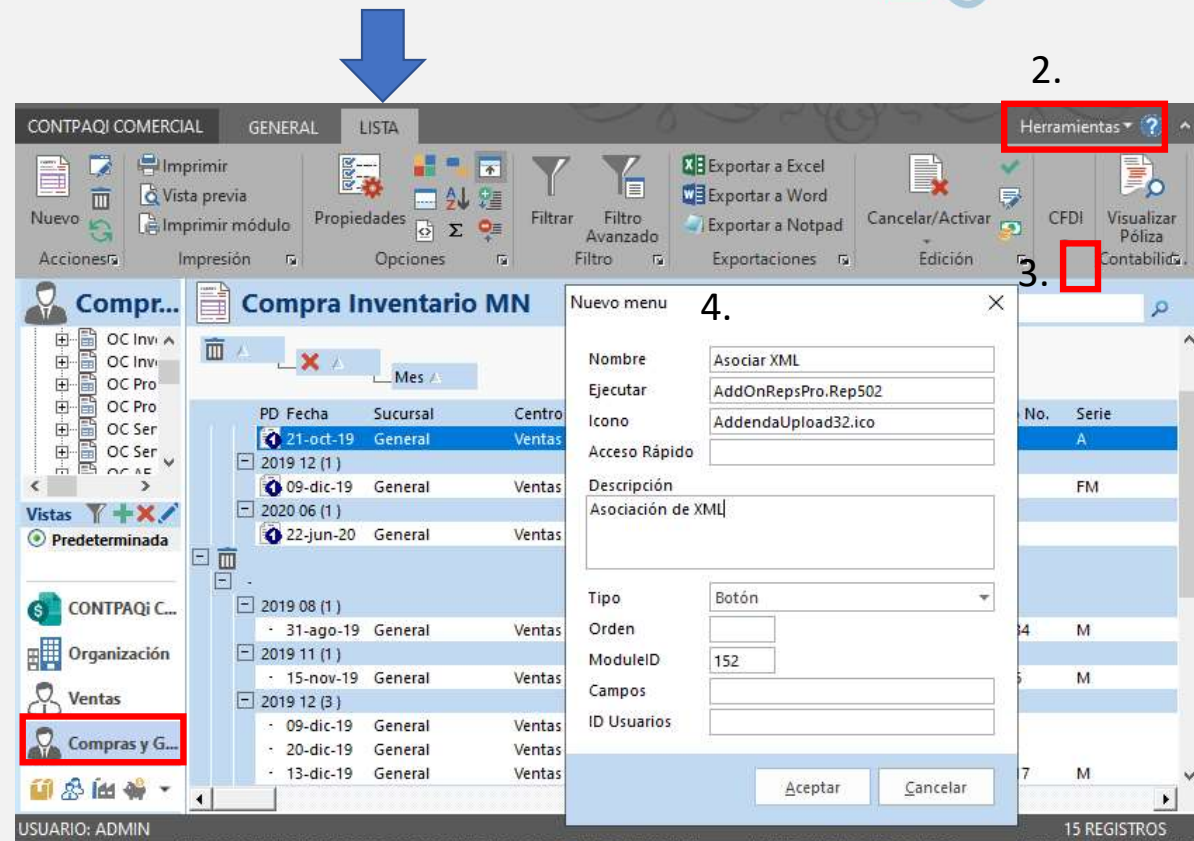

ACTIVACIÓN DE LICENCIA.

1. Una vez instalado el DLL y colocado el botón en Sistema Comercial PRO en la sección correspondiente, procederemos a hacer clic en el botón y el programa detectara si se encuentra activado, en caso de no estar activado nos mostrara la siguiente pantalla:

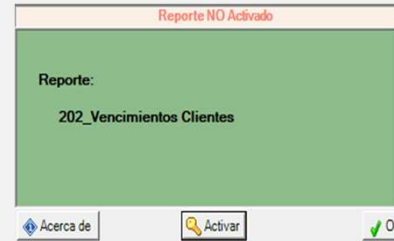

2. Para activarse es necesario copiar el **GUID** de la instancia donde se va a activar el reporte, **número de serie de PRO** y proporcionarlo al personal de AIS para que nos pueda generar un código de activación y posteriormente capturarlo en el campo "Código de Activación".

Activar Licencia

Instancia: AIS-SOPORTE5\COMPAC2016

GUID: AA399CE9-3397-452E-A135-79D8D6EF9B05

Código de Activación



ACTIVACIÓN DE LICENCIA.

- Una vez ingresado el código de activación se mostrará una ventana que tendrá una bandera de color verde si la activación fue correcta, así como un área informativa sobre las especificaciones de la licencia del reporte.

Activar Licencia

Instancia: AIS-SOPORTE5\COMPAC2016

GUID: AA399CE9-3397-452E-A135-79D8D6EF9B05

Código de Activación

419839067148459446Y0-C2-O-G-G-6580-2H9Z211365656

AddOnRepsPro (v1.0 2020.09.03)

Licencia	Licencia Anual
Usuarios	Multiusuario
Empresas	Multiempresa
Cod Activación	419839067148459446Y0-C2-O-G-G-6580-2H9Z211365656
Lote	20200826-01
GUID	AA399CE9-3397-452E-A135-79D8D6EF9B05
Compra	26 Ago 2020

Activar Licencia

Instancia: AIS-SOPORTE5\COMPAC2016

GUID: AA399CE9-3397-452E-A135-79D8D6EF9B05

Código de Activación

419839067148459446Y0-C2-O-G-G-6580-2H9Z211365656

AddOnRepsPro (v1.0 2020.09.03)

Compra	26 Ago 2020
Días Restantes	358
Vencimiento	31 Ago 2021
Reps/Procs	Rep202 Vencimientos Clientes
	Rep203 Vencimientos Proveedores
	Rep301 Seguimiento Pedidos (Ped,OC,FV)
	Rep302 Seguimiento Pedidos (RC,FC,OC,Cot,Ped,E...

NOTA: En Reps/Procs. Se mostrará los reportes que se activaron para sistema Contpaqi- Comercial PRO

ACTUALIZACIÓN.

- Para la actualización hay que seguir los siguientes pasos:
1. Descargar la versión más reciente de la página de <https://www.aiscontpaqi.com/>
 2. Guardar el instalador en la ruta de instaladores Contpaqi, ejemplo: C:\Compac\Winpaq2020
 3. Descomprimir el .zip
 4. Buscar el .DLL dentro del directorio descomprimido

Nombre	Fecha de modificación
Setup	31/08/2020 05:14 p. m.
AddOnRepsPro.dll	31/08/2020 05:12 p. m.
AddOnRepsPro.pdf	07/09/2020 02:58 p. m.

5. Cerrar ComercialPRO
6. Copiar el .DLL y reemplazar en la ruta de instalación de Software Conan: C:\Compac\Software CONAN\AddonRepsPro

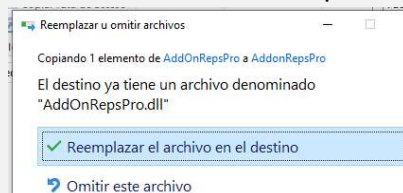

7. Realizar esto en servidor y por cada terminal que haga uso de los Reportes PRO.

NOTA: Cuando es actualización no es necesario reinstalar, solo sustituir el .DLL



¡GRACIAS!

SOFTWARECONAN.COM

Software
CONAN